WONDER Information

日進市の
オススメ最新情報ご紹介！

地元密着情報誌

ワンダーだより

6月号 Vol.89

FILE.01 Pick Up my TOWN

今回お邪魔させて頂いた
「旬楽膳 日進店」さん。

収穫時期に合わせたオーガニック野菜や果物をご提供されており加工品は添加物を使わず伝統的な製法で作った商品を中心に取り揃えてます。
バイヤーさんが全国各地の食材を仕入れている為、珍しい食材も多々ご用意しており、ワクワクするお店です。

お店内に併設されているフリースペースでは、食に関するいろいろな催し物も行われているので、お店でチェックしてみては?

LINE はじめました!

※左のカレンダーは5月のものです。

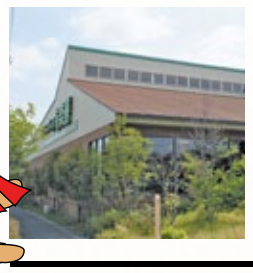

旬楽膳 日進店 DATA

住　所	愛知県日進市竹の山
営業時間	10:00～20:00
定休日	無休
HP	http://www.syun-rakuzen.com/

FILE.02 ワンダくんが行く！日進市のおいしいものいただきま～す！

今回ご紹介させていただくお店は
「好味家」さん。

今回は好味家さんと楓と快老麺を頂いてきました!
楓ラーメンはピリ辛のチャーシュー肉が絶品で、辛ウマ!で箸休めをする暇がありませんでした。又、快老麺はメンマ、チャーシューが分厚く、とろろこんぶは企画外の大きさにもかかわらずいいアクセントになりひとつひとつに好味家さんのこだわりが詰まっていました!

好味家さんは全ての食材にこだわり、根菜と数種の香味野菜、鶏ガラ・とんこつ、数種の削り節・煮干しなどの魚介などを9時間以上じっくり煮込んだ、体に優しい薬膳スープのラーメン屋です。チャーシュー麺のお店から始まり、現在、好来系ラーメンとしてお子様連れからご年配の方まで、多くのファンが居るお店です。
一度に作れるスープに限りがあるため80杯で販売終了となりますので早めに行くのがおすすめです!!

是非皆さまも一度ご賞味ください!

好味家 DATA

住　所	愛知県日進市東山
営業時間	ランチタイム 11:00～14:00 ディナータイム 17:00～20:00
定休日	月曜日

GRAND OPEN ワンダーランドがお届けする夢の広場
レンタルスペース

ワンダースクエアドリーム

ワンダーランド新社屋2F～赤池駅徒歩8分～

Wi-Fi　プロジェクター　電源　全室完備

キッチン付ROOM A
ROOM B
鏡付ROOM C

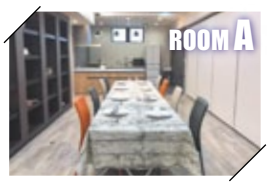

3部屋つなげて100名まで利用可能！！

こんな用途にお使いいただけます。
- □ お料理教室・女子会・ランチ会・パーティー
- □ ヨガやウォーキングなどのレッスン
- □ 資格を活かした講座開催・子ども学び教室
- □ 作品展示・発表の場として

オープン価格!!

料金

1部屋（1時間）　1,000円（税込）
※キッチン利用料（1回）1,000円

営業時間　9:00～21:00
定休日　火曜日・水曜日
※その他ワンダーランドのカレンダーに準ずる。

お問い合わせ・お申込み

ホームページ
お申込みフォームより（QRコード）
TEL.0120-21-2103
（ワンダーランド）

ワンダくん&ランドちゃん

ふじい みうか

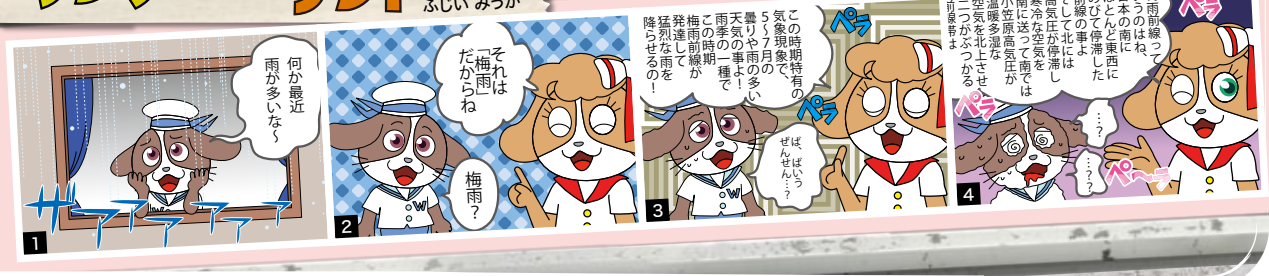

株式会社
ワンダーランド
〒470-0126日進市赤池町箕ノ手2番地583
http:www.wond.com